



South East Premium Wheat  
 Growers Association  
 PO BOX 365  
 ESPERANCE, 6450  
 www.sepwa.org.au

## 2020 SEPWA Lupin Variety Trial

PROPERTY: Ashley Stewart Wittenoom Hills  
 UHF: 35

Phone: (08) 90767055 Mobile: 0428 845313

### Site Information:

Soil Description: Sand over Clay Duplex

### Seeding Details

Date Sown: **20 April 2020**

Plot 1: **Soth** Seeding Rate: **100 kg/ha**

Row Spacing: **30 cm** Seed (W): **12. m** Plot (L): **0 m**

**Chemical Application: 19/4/2020 Paraquat 1.0 L/ha,  
 Simazine 1.1 kg/ha, Atrazine 0.28 kg/ha  
 21/4/2020 Brodal 70 mL/ha**

**Fertiliser:** MAP 60 kg/ha, ALOSCA 5 kg/ha

Plot	Variety
<b>Control : Juiren (100 kgs)</b>	
1	Juiren (50 kg)
2	Juiren (100 kgs) SprayTrack
3	Coyote
4	Juiren 125 kgs
5	Juiren (100 kgs)
6	Juiren 150 kgs
7	Leeman
8	Juiren (100 kgs)
9	Leeman
10	Coyote
11	Juiren (100 kgs)
12	Juiren 175 kg
13	Juiren 75 kg
14	Juiren (100 kgs) SprayTrack
15	Juiren (100 kgs)

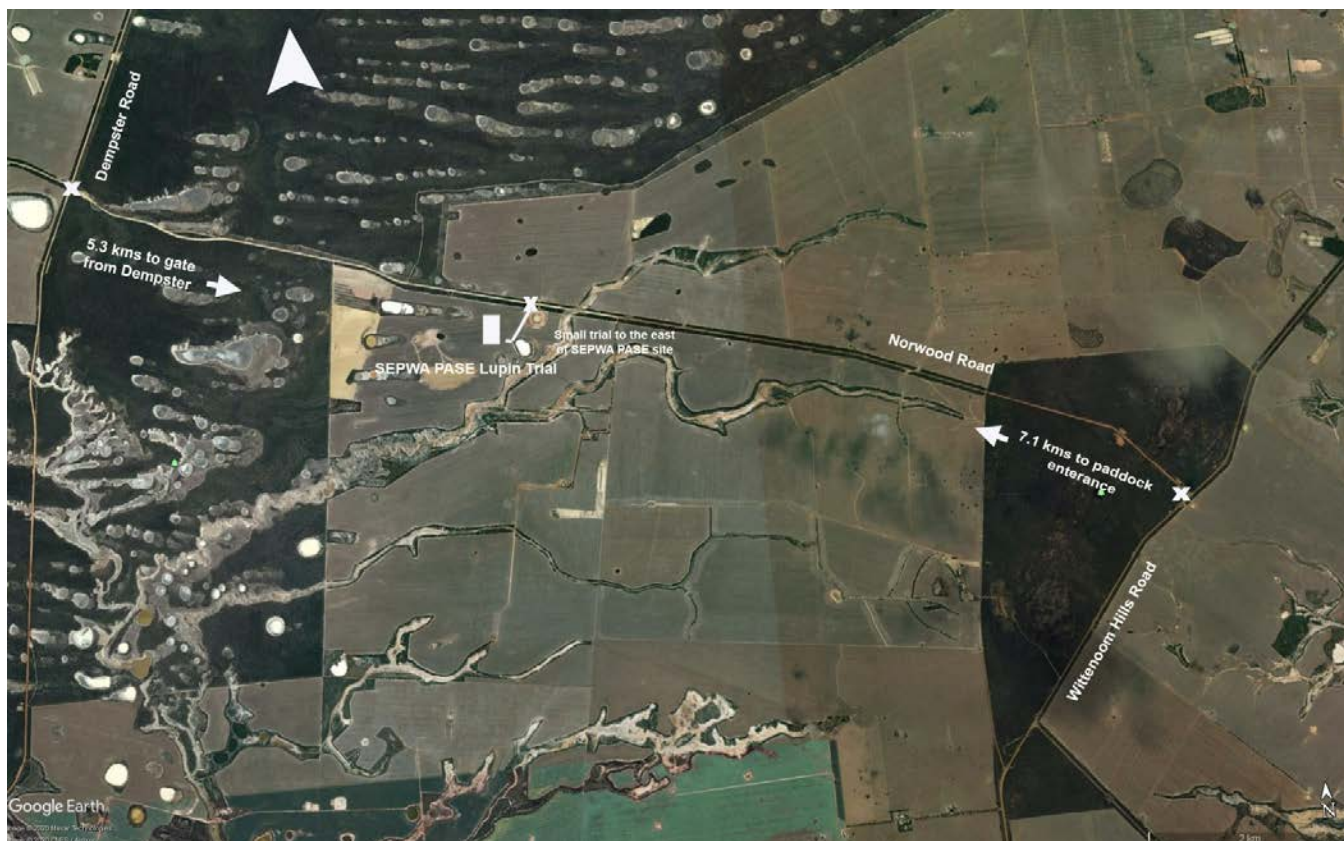

Ashley Stewart - Wittenoom Hills Latitude **-33.86679** Longitude **121.8877**